MTB - Route
"Gallzein - Buch - Strass" (414)

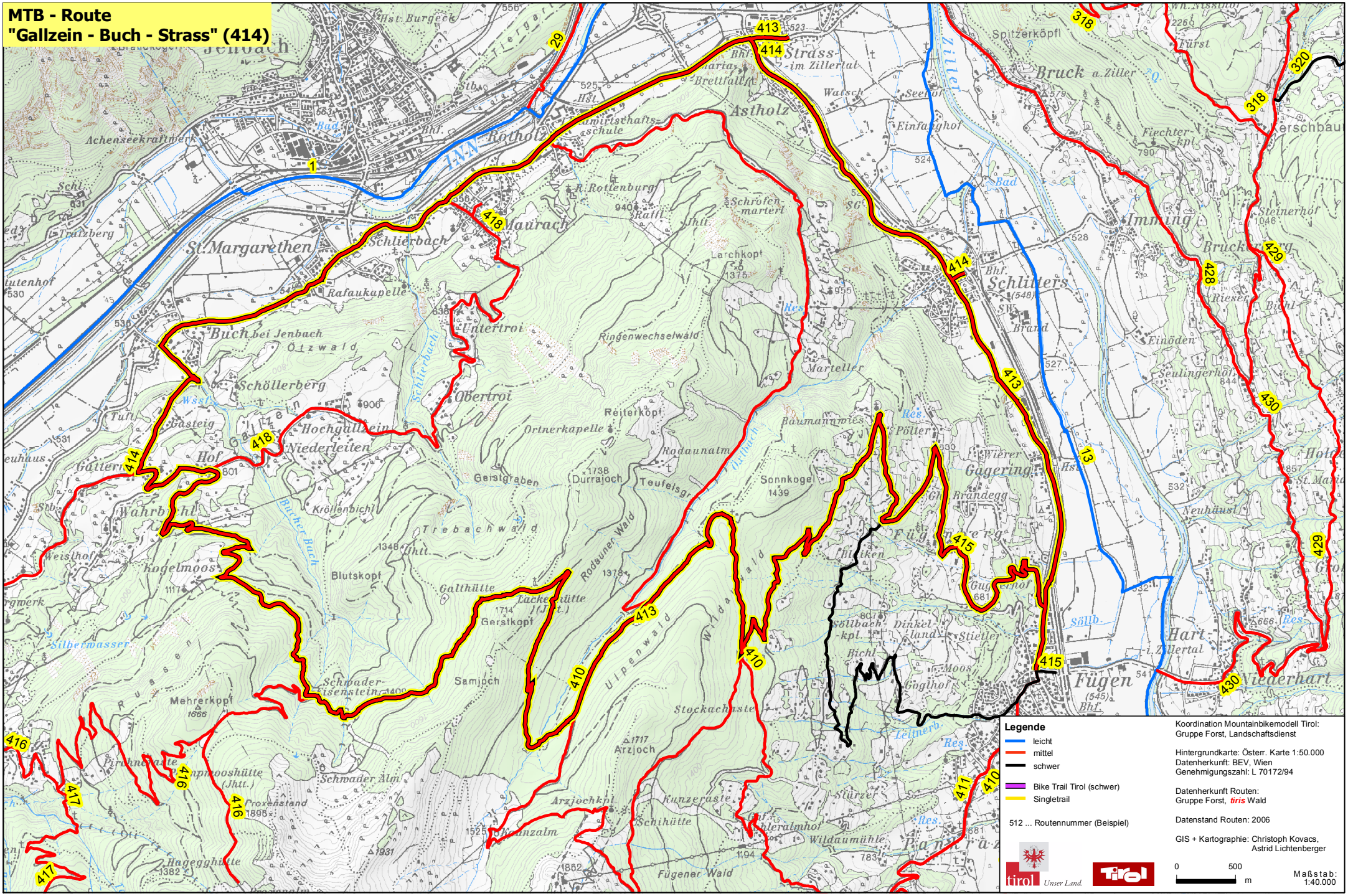
Legende
leicht
mittel
schwer
Bike Trail Tirol (schwer)
Singletrail
512 ... Routennummer (Beispiel)
Koordination Mountainbikemodell Tirol:
Gruppe Forst, Landschaftsdienst
Hintergrundkarte: Österr. Karte 1:50.000
Datenherkunft: BEV, Wien
Genehmigungszahl: L 70172/94
Datenherkunft Routen:
Gruppe Forst, tiris Wald
Datenstand Routen: 2006
GIS + Kartographie: Christoph Kovacs,
Astrid Lichtenberger
tirol Unser Land.
0
500
m
Maßstab:
1:40.000
Strass
im Zillertal
Rothol
Astholz
Maurach
St. Margarethen
Buch bei Jenbach
Schöllerberg
Untertroi
Obertroi
Hochgallzein
Niederleiten
Schlitters
Gagering
Fügen
Hart
Bruck a. Ziller
Imming
Wiederhart
Achenseekraftwerk
Schlierbach
Rafaukapelle
Ringenwechselwald
Marteller
Reiterkopf
Ortnerkapelle
Durrajoch
Teufelsgr.
Sonnkogel
Geistgraben
Kröllenbichl
Trebachwald
Blutskopf
Galthütte
Gerstkopf
Samjoch
Schwader-Eisenstein
Mehrerkopf
Stockachspitze
Arzjoch
Schwader Alm
Proxenstand
Kunzeraste
Schihütte
Wildaumühle
Fügener Wald
Ulpenwald
Rodauner Wald
Silberwasser
Kogelmoos
Weishof
Wahrbichl
Gattern
Hof
Tuft
Tratzberg
Achen
Ziller
Spitzerköpfl
Fürst
Fiechter-kpl.
Steinerhof
Einöden
Seulingerhof
Neuhäusl
Brandegg
Dinkelland
Stieler
Gaglhof
Moos
Bichl
Leitnerb.
Stürzer
Pankraz
Hageggbütte
Pirchnerkante
Ampooshütte
Burgeck
Tiergart
Jenbach
Bad
Bhf.
Hst.
Stb.
Wsst.
Res.
Sällb.
Watsch
Seerof
Einfangbhof
Brand
Pöller
Wierer
Baumannmies
Rodaunalm
Ötzwald
Schlierbach
Bucher Bach
Ötzbach
Ruesen
Tiergart
Zillertal
Rotenburg
Ralfl
Schröfen-martert
Larchkopf
Kerschbaum
Rieser
Bichl
Hol
St. Maria
Gallzein
Gallzeiner Tal
Gallzeiner Tal
Gallzeiner Tal